

Agenzia del Territorio  
**CATASTO FABBRICATI**  
Ufficio Provinciale di  
Pisa

Dichiarazione protocollo n. _____ del _____	
Planimetria di u.i.u. in Comune di Santa Maria A Monte	
Via Di Campofranco (montecalvoli) _____ civ. _____	
Identificativi Catastali: Sezione: Foglio: 28 Particella: 311 Subalterno: 10	Compilata da: Ulivieri Claudio Iscritto all'albo: Periti Edili Prov. Pisa N. 362

Scheda n. 1      Scala 1:200

0103

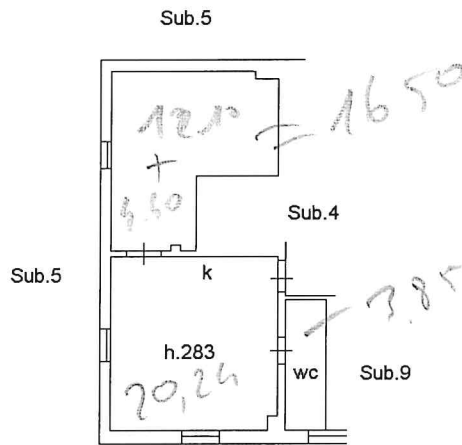

via Campofranco

Piano primo

20,59

